



**2018**

Coordinación: **Daniel Sticotti**

Programación, diseño web y diseño SIG: **Nazareno Cruz y Ariel Bidart**

Geografía, Geomática y SIG: **Osmar Espínola y Stefano Testino**

Secretaria Académica: **Julia Denazis**

Secretaria de Investigación: **Cecilia Schneider**

Representante ante IDERA: **Andrea Drozd**

Rector: **Jorge Calzoni**



[Home](#)

[Proyectos](#)

Conozca los proyectos de Geoundav

[Mapas de Avellaneda](#)

Navigue mapas interactivos

[Geocultura](#)

Relevamiento de espacios culturales en Avellaneda

[Patagonia Rebelde](#)

Mapas navegables

[SIG - Río Negro](#)

Asistencia y Capacitación técnica en SIG



# GEOUNDAV

Geomática - Universidad de Avellaneda

[VER PROYECTOS](#)

[¿QUÉ ES GEOUNDAV?](#)

**Como gestor de la información académica de la Universidad, brindando un servicio interno para la toma de decisiones.**

**Como gestor de la información geográfica derivada de distintos proyectos de la Universidad, brindando un servicio a la comunidad.**



**Brindando servicio a entidades y organismos externos: Capacitación y Desarrollo de productos propios**

# Geoundav: como gestor de la información interna de la Universidad

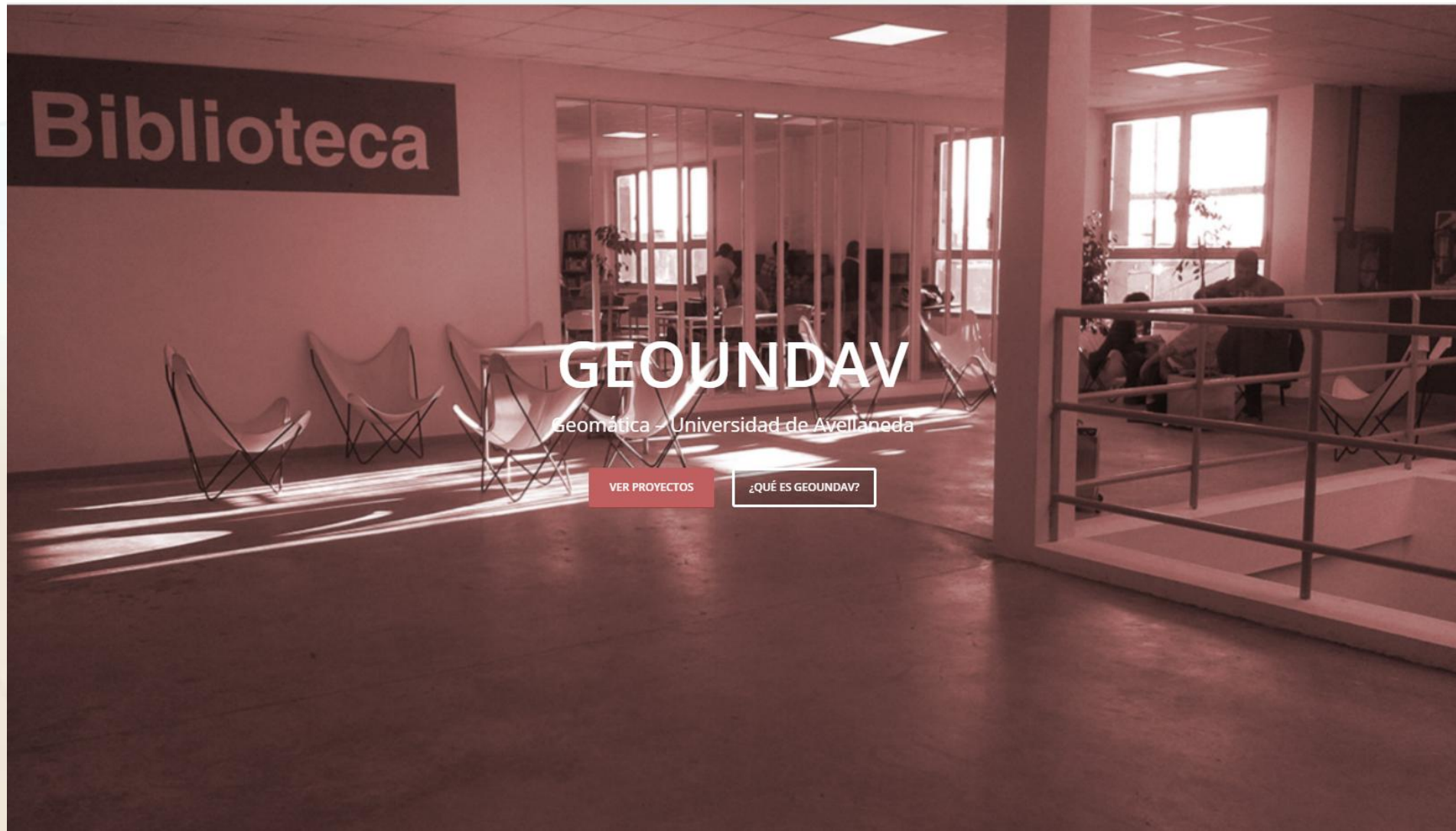

# Geoundav como gestor de la información interna de la Universidad

- Generación del Nodo con IDERA
  - Información de la Secretaría Académica
    - Distribución de docentes
    - Distribución de alumnos
    - Sedes
    - otros



# Geoundav:

## Departamento de Humanidades y Arte

- Proyectos de Investigación y transferencia del Departamento de Humanidades y Arte de la UNDAV

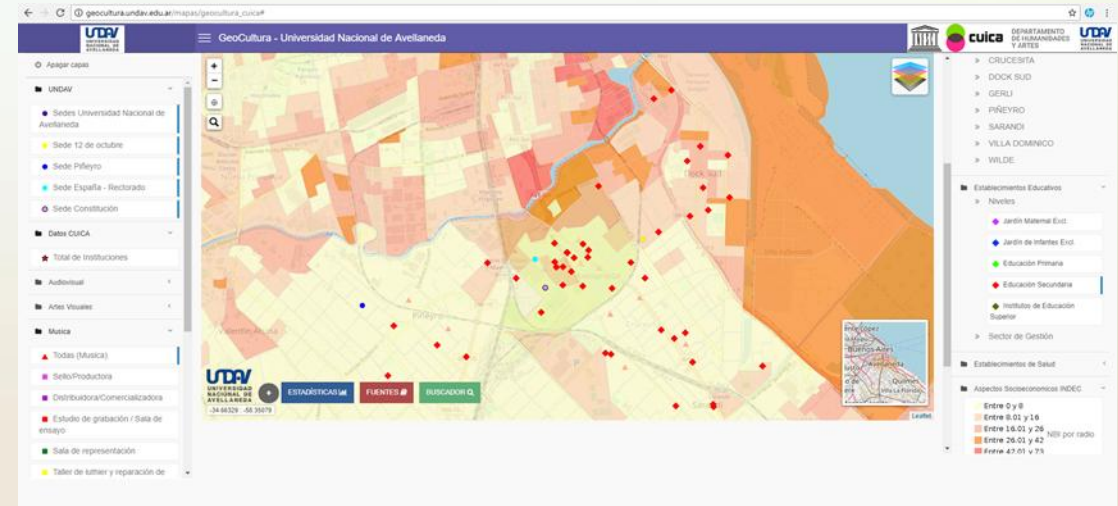

# Geoundav: Departamento de Ambiente y Turismo



# Geoundav: Departamento de Ambiente y Turismo

**Desarrollo de Recursos Humanos:  
Pasante Evelin Rojas, estudiante de  
la carrera de Licenciatura en Ciencias  
Ambientales**

 Practica Preprofesional Ciencias Ambientales Evelin Rojas



**UNIVERSIDAD  
NACIONAL DE  
AVELLANEDA**



**acumar**  
AUTORIDAD DE CUENCA MATANZA RIACHUELO

### Limites

Por parametro y uso

[Ver](#)

### Resumen

Contaminantes presentes en el agua superficial de la Cuenca Matanza Riachuelo y su relación con Agentes Contaminantes.

[Descargar](#)



# Geoundav: Departamento de Ambiente y Turismo

170.210.71.27/mapas\_curso/practica\_preprofesional\_ca#



Practica Preprofesional Ciencias Ambientales Evelin Rojas - 1° Cuatrimestre 2018



Apagar capas

Investigacion Evelin Rojas

Estaciones de Muestreo de la Cuenca Matanza Riachuelo

Demanda Biologica de Oxigeno

0  
1 - 81  
81 - 170 DBO Octubre-  
170 - 335  
335 - 1610  
Diciembre 2016

0  
1 - 468  
468 - 702 DBO Enero-Marzo  
702 - 936  
936 - 1170  
2017

0  
1 - 247  
247 - 371 DBO Abril-Junio 2017  
371 - 495  
495 - 619

0  
1 - 18  
18 - 34 DBO Octubre-Diciembre  
34 - 70  
70 - 424  
2017

Demanda Química de Oxigeno

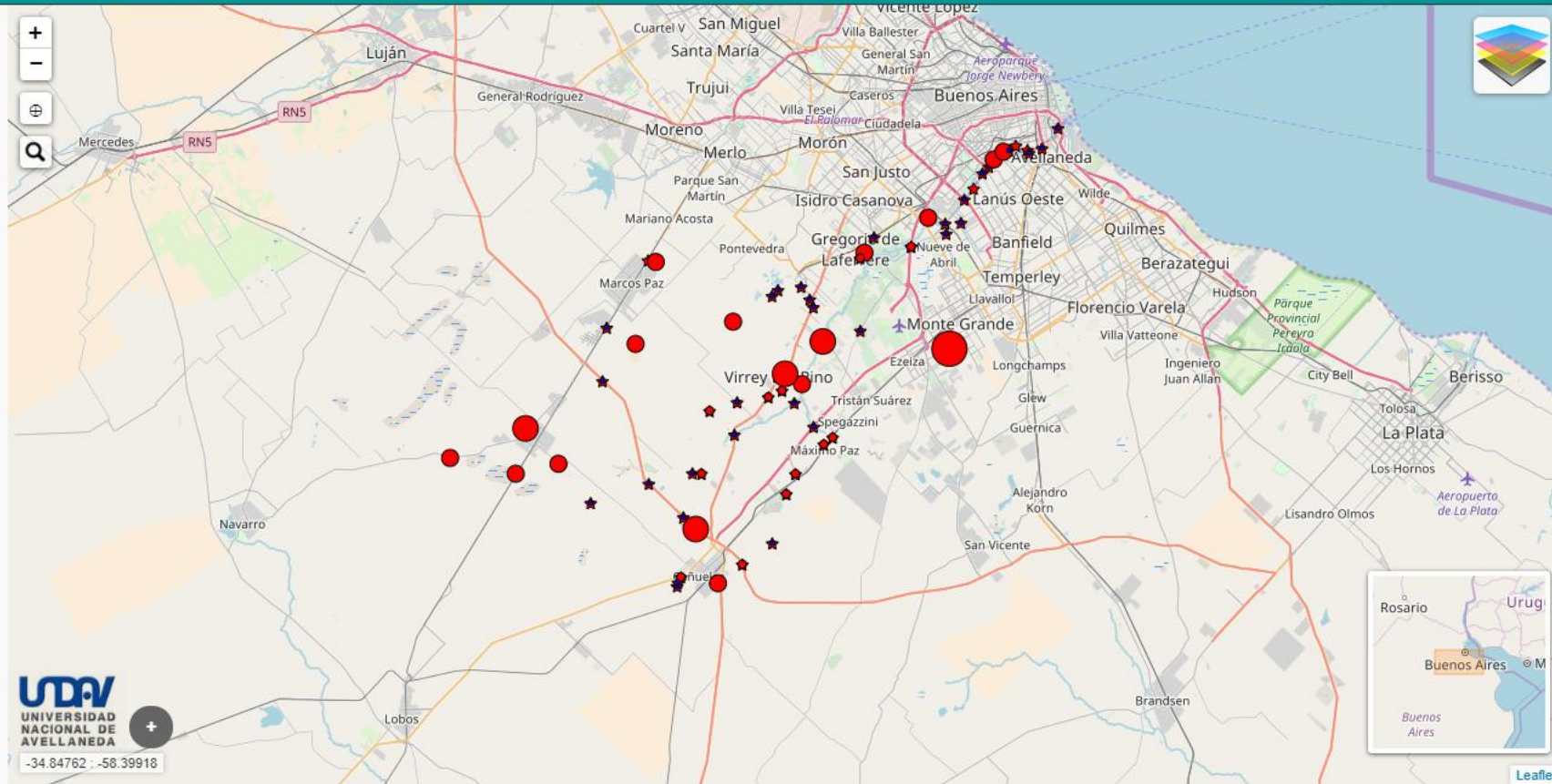

UNDAV  
UNIVERSIDAD NACIONAL DE AVELLANEDA  
-34.84762 ; -58.39918



Leaflet

# Geoundav brindando servicios a organismos externos:

- A través de una financiación con el CFI, se están realizando proyectos de capacitación y desarrollo con Tierra del Fuego y Río Negro.
  - Productos:
    - Generación de Nodos IDE para municipios de Río Negro
    - Plataforma de visualización de datos para los municipios y secretarías de la provincia de Río Negro
    - Capacitación



MERCADO DE ABASTO Y FRIGORIFICO  
— AVELLANEDA —

Muchas gracias...

USDV

geoUSDV

UNIVERSIDAD  
NACIONAL DE  
AVELLANEDA